

# **LA PESCA EN MINIATURA**

## **EXPOSICIÓ TEMPORAL**

**Pere Viñas és un pescador blanenc nascut el 1928 que s'ha dedicat des de ben jove a la destresa marinera, fent models i maquetes dels arts de pesca i de les embarcacions que ha conegut al llarg de la seva vida. La seva extensa col·lecció és una mostra de com han evolucionat els arts de pesca del litoral català al llarg del segle XX.**

**Aquí presentem una mostra significativa de models en miniatura d'alguns dels arts i ginys de pesca més importants. Tots ells fets amb la sensibilitat i el coneixement d'algú que ha entès l'ofici de pescador com el d'una manera de viure.**

**L'exposició consta de 20 peces entre arts de pesca i maquetes de barques en miniatura i de la transcripció de les paraules del pescador on explica què són i com s'utilitzen aquests arts i ormeigs.**

**També hi ha fotografies que il·lustren les tècniques procedents del fons d'imatges del Museu de la Pesca.**

## **Peces**

**Rall (2 models)**

**Cel**

**Cofa de palangre**

**Salabre**

**Cabrer**

**Tresmall**

**Solta**

**Bolero**

**Sardinal**

**Bonitolera**

**Xarxa d'encerclament**

**Xarleston**

**Vaca**

**Ratera**

**Art Francès**

**“CAROLINA”**

**Teranyina.**

**Maqueta de barca per a la pesca d'encerclament.**

**Reproducció. E 1:40**

**“NATI”**

**Maqueta de quillat construït el 1940 per a la pesca d'arrossegament.**

**Hi vaig treballar de mariner dos anys.**

**Reproducció. E 1:55**

**“UMBERT”**

**Maqueta de quillat. Barca de vela llatina per a la pesca d'arrossegament.**

**Als anys 30 s'hi va instal·lar motor.**

**El meu pare hi va anar de motorista i jo m'hi vaig enrolar amb 13 anys.**

**Reproducció. E 1:40**

**“PUNTA SANTA ANNA”**

**Maqueta de barca d'arrossegament de gran cavallatge.**

**Construïda en fusta**

**Reproducció. E 1:50**

## **Mides dels textos de l'exposició**

**00 Pere Viñas 90 cm ample x 60 cm alt**

**01 Introducció 104 cm ample x 90 cm alt**

**02 Materials 45 cm x 45 cm**

**03 Construcció 45 cm x 45 cm**

**04 Ginys i ormeigs de pesca 120 cm ample x 45 cm alt**

**05 Arts d'arrossegament 120 cm ample x 45cm alt**

**06 Peix blau 120 cm ample x 45cm alt**

**07 120 cm ample x 45 cm alt**



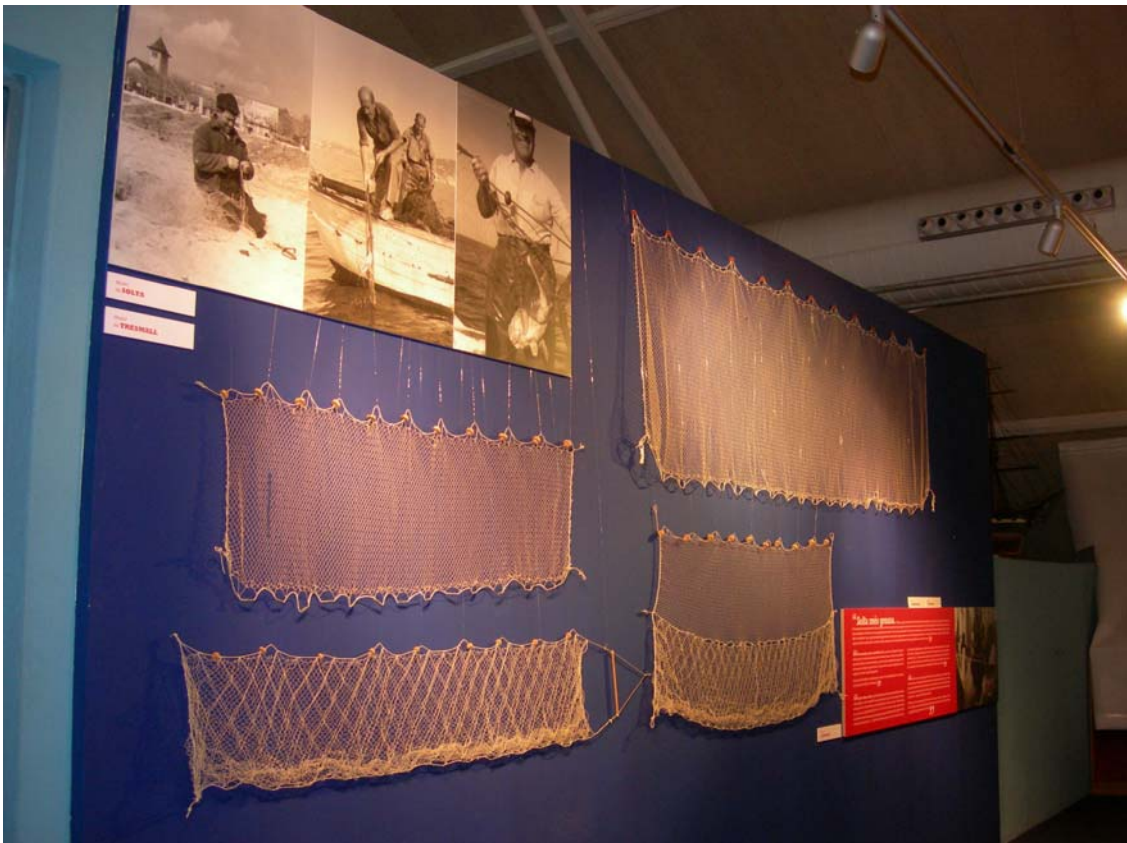

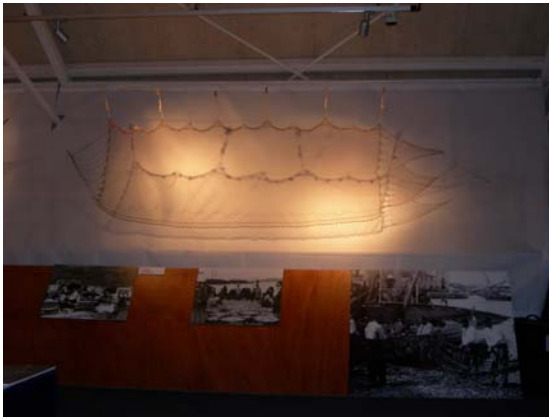

**SOL·LICITUD DE PRÈSTEC D'EXPOSICIÓ ITINERANT  
AL MUSEU DE LA PESCA** (*Fundació Promediterrània per a  
la conservació, l'estudi i la difusió del patrimoni marítim*)

**NOM DE L'EXPOSICIÓ SOL·LICITADA:** *La pesca en  
miniatura. Col·lecció de models de Pere Viñas*

**ENTITAT/INSTITUCIÓ SOL·LICITANT:** \_\_\_\_\_  
**NIF:** \_\_\_\_\_

**REPRESENTANT:** \_\_\_\_\_  
**CÀRREC:** \_\_\_\_\_

**ADREÇA:** \_\_\_\_\_  
**CP:** \_\_\_\_\_ **POBLACIÓ:** \_\_\_\_\_  
**TELÉFON:** \_\_\_\_\_ **E-MAIL:** \_\_\_\_\_

**PERSONA DE CONTACTE:** \_\_\_\_\_  
**CÀRREC:** \_\_\_\_\_  
**TELÉFON:** \_\_\_\_\_ **E-MAIL:** \_\_\_\_\_

**LLOC D'EXPOSICIÓ:** \_\_\_\_\_  
**ADREÇA:** \_\_\_\_\_  
**CP:** \_\_\_\_\_ **POBLACIÓ:** \_\_\_\_\_

**DATES D'EXPOSICIÓ:** \_\_\_\_\_

**DATA DE RECOLLIDA:** \_\_\_\_\_  
**DATA DE RETORN: (aproximadament)** \_\_\_\_\_

Signatura del representant amb nom i data